

El **JUEGO COMPLETO** incluye:

- Manual,
- 5 cuadernillos,
- 25 hojas de respuestas,
- CD para instalación de software de corrección y
- Pin de corrección de 25 usos.

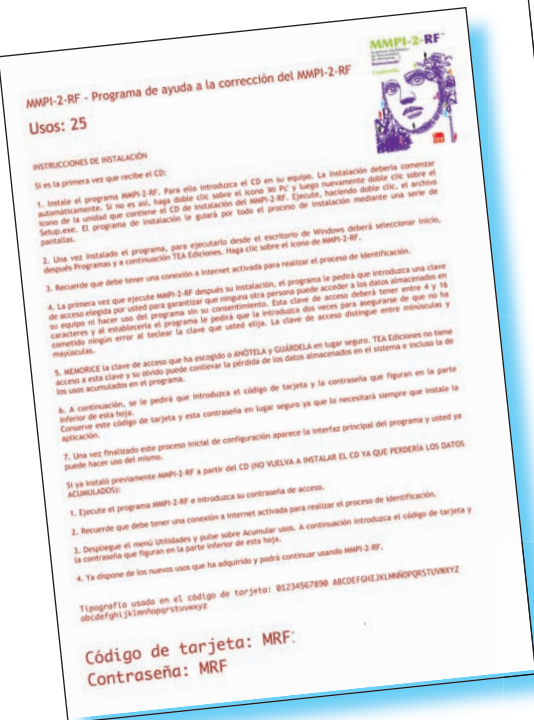
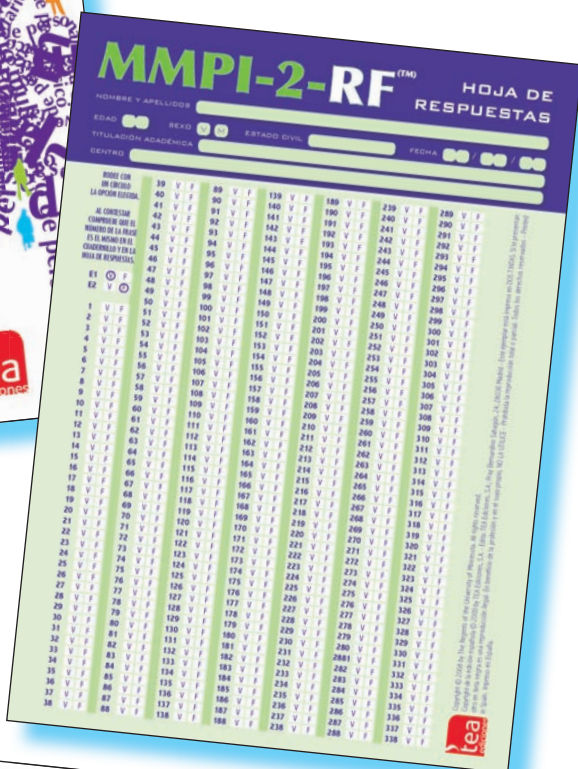

El estándar ha evolucionado

1969

MMPI

1999

MMPI-2

2009

MMPI-2-RF

Adaptaciones españolas

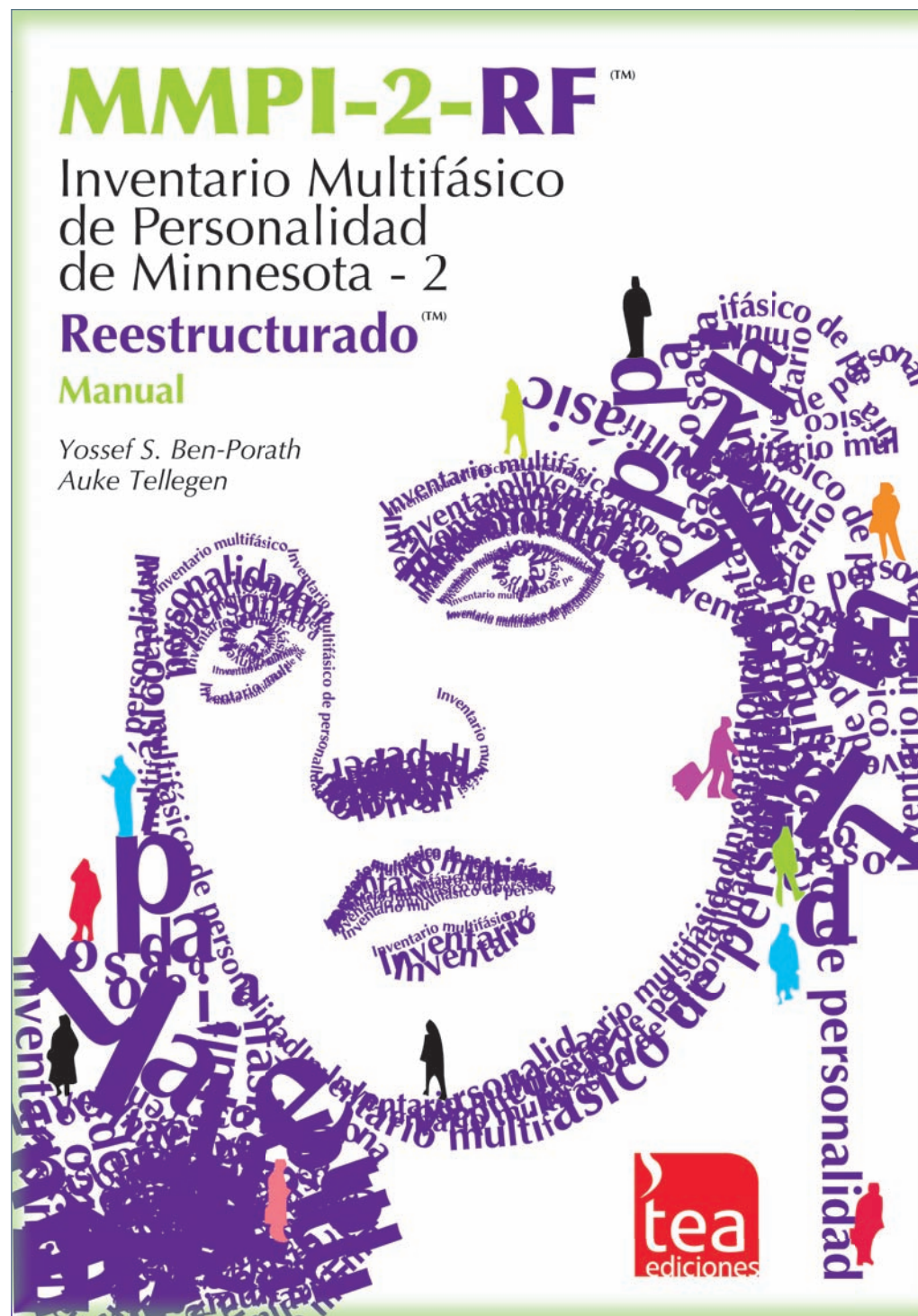

www.teaediciones.com

MADRID

Fray Bernardino Sahagún, 24
28036
Tel.: 912 705 000
Fax: 913 458 608
madrid@teaediciones.com

BARCELONA

París, 211
08008
Tel. 932 379 590
Fax 932 377 382
barcelona@teaediciones.com

BILBAO

Bidebarrieta, 12
48005
Tel. 944 163 032
Fax 944 163 032
bilbao@teaediciones.com

SEVILLA

Avda. Ramón y Cajal, 5
41005
Tel. 95 493 32 16
Fax: 95 464 30 45
sevilla@teaediciones.com

ZARAGOZA

Paseo de la Independencia, 22, 9º B
50004 Zaragoza
Tel. 976 458 071
Fax 976 458 071
zaragoza@teaediciones.com



“El objetivo perseguido en la reestructuración del MMPI-2 ha sido obtener un conjunto más reducido de escalas independientes entre sí, no redundantes, que evaluaran los constructos subyacentes al MMPI-2 de una manera más eficiente, centrada en el contenido y más coherente en su estructura y organización”.

(Tellegen y Ben-Porath, 2009)

VALIDEZ	Interrogante
	Inconsistencia de respuesta
	Infrecuencia
	Psicopatología infrecuente
	Quejas somáticas infrecuentes
	Validez de los síntomas
	Virtudes inusuales
Validez del ajuste	
DIMENSIONES GLOBALES	Alteraciones emocionales
	Alteraciones del pensamiento
	Alteraciones del comportamiento
CLÍNICAS REESTRUCTURADAS	Desmoralización
	Quejas somáticas
	Escasez emociones positivas
	Desconfianza
	Conducta antisocial
	Ideas persecutorias
	Emociones negativas disfuncionales
	Experiencias anormales
	Activación hipomaniaca
	Malestar general
SOMÁTICAS/ COGNITIVAS	Quejas gastrointestinales
	Quejas dolor cabeza
	Quejas neurológicas
	Quejas cognitivas
	Ideación suicida
INTERNALIZACIÓN	Indefensión/Desesperanza
	Inseguridad
	Ineficacia
	Estrés/Preocupaciones
	Ansiedad
	Propensión a la ira
	Miedos incapacitantes
Miedos específicos	
EXTERNALIZACIÓN	Problemas conductuales juveniles
	Abuso de sustancias
	Agresión
INTERPERSONALES	Activación
	Problemas familiares
	Pasividad interpersonal
	Evitación social
INTERESES	Timidez
	Misantropía
	Estético-literarios
5 PERSONALIDAD PATOLÓGICA	Mecánico-físicos
	Agresividad-revisada
	Psicoticismo-revisada
	Falta de control-revisada
	Neuroticismo-revisada
Introversión-revisada	

- ✓ Nueva versión del MMPI.
- ✓ 338 ítems. Entre 35 y 50 minutos de aplicación.
- ✓ Nuevas escalas de más fácil comprensión y enlace con las teorías y modelos actuales de la psicopatología y la personalidad:
 - 8 escalas de validez: Evaluación de las principales amenazas a la interpretación de un protocolo;
 - 42 escalas sustantivas: Evaluación eficiente y actualizada de las variables clínicamente relevantes en distintas áreas de la personalidad y la psicopatología.
- ✓ Prueba de referencia en contextos clínicos, forenses, médicos y de selección.

Evaluación exhaustiva de los problemas de validez de un protocolo: 5 escalas revisadas y 3 nuevas (Fp-r, Fs y FBS-r, especialmente relevantes en contextos clínicos, médicos y forenses).

La puntuación en las dimensiones globales permite delimitar las áreas problemáticas e integrar toda la información.

Las nuevas escalas clínicas reestructuradas facilitan el acceso a la información clínicamente relevante.

Más discriminantes e independientes
Más vinculadas a modelos actuales.

Información sobre aquellas respuestas a ítems críticos a considerar por el profesional.

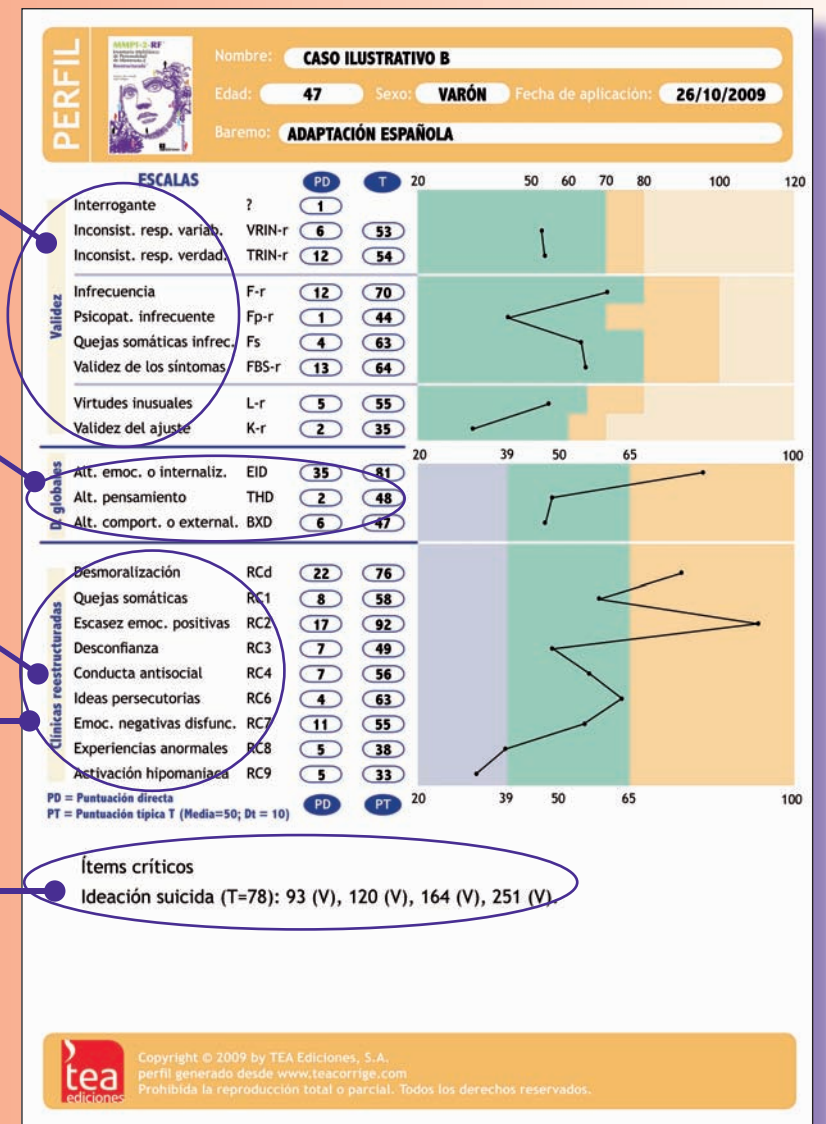

Medidas específicas de problemas de salud y quejas somáticas y cognitivas.

Medidas específicas de alteraciones emocionales relacionadas empírica y conceptualmente con RCd (Desmoralización) y RC7 (Emociones negativas disfuncionales).

Medidas específicas de alteraciones de conducta relacionadas empírica y conceptualmente con RC4 (Conducta antisocial) y RC9 (Activación hipomaniaca).

Medidas específicas de los problemas en las relaciones interpersonales.

Medida de dos grandes áreas de intereses.

5 grandes de la personalidad patológica: permiten una perspectiva orientada al temperamento de las principales dimensiones de la personalidad patológica.

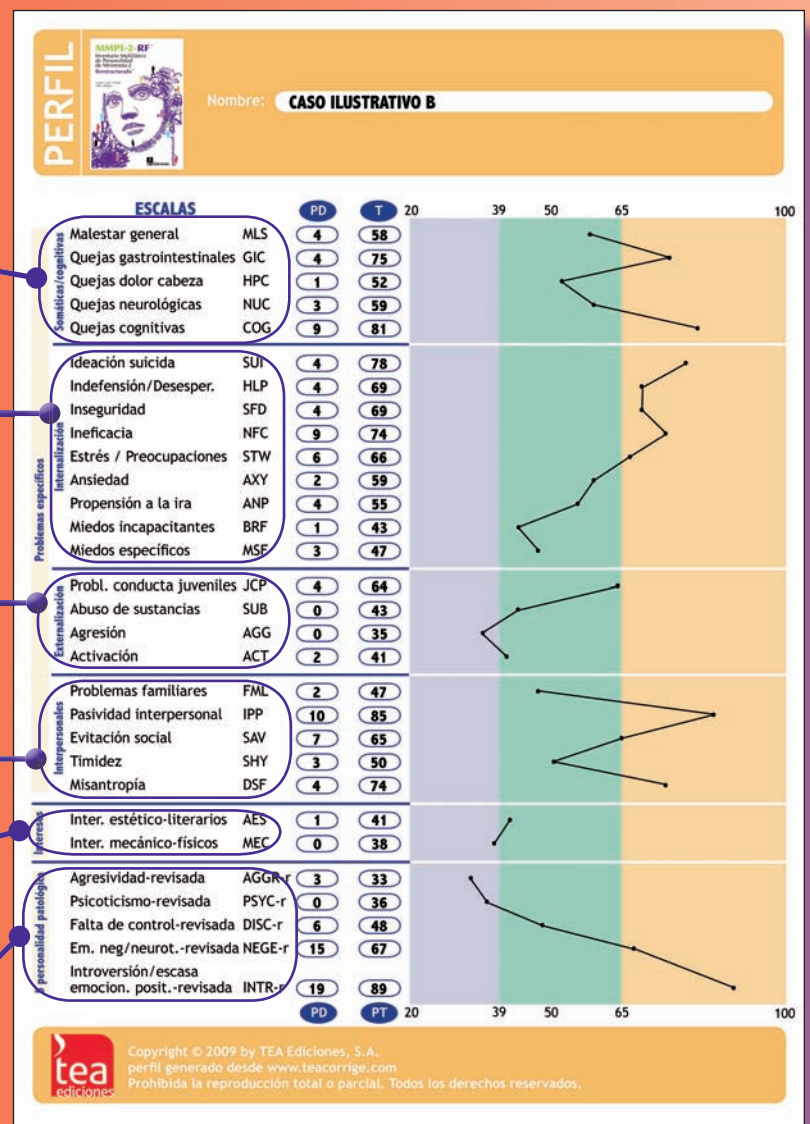

- ✓ El manual recoge para cada escala hipótesis interpretativas de síntomas clínicos, tendencias comportamentales y características de la personalidad asociadas, así como consideraciones de tipo diagnóstico y terapéutico a tener en cuenta.

